RES
PA
DON

Collaborer entre chercheurs et bibliothécaires autour des archives du web

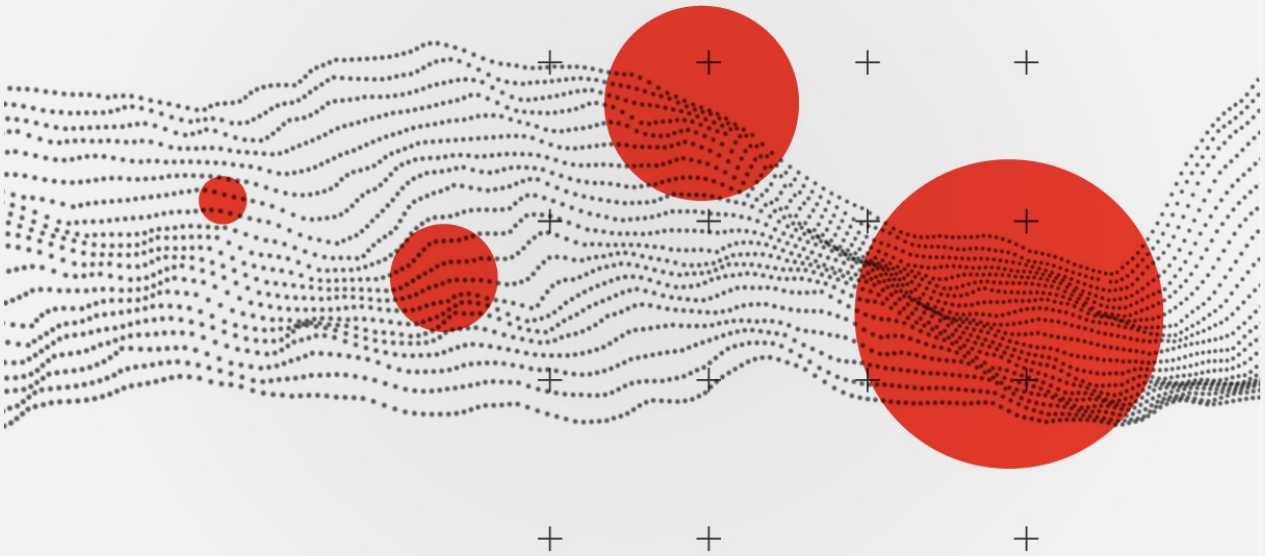

Bilan intermédiaire au Conseil Scientifique
20 octobre 2022

© Login/Shutterstock, mise en page © Sandrine Lancereau/Sciences Po

Université de Lille | BnF Bibliothèque nationale de France | SciencesPo | CAMPUS CONDORCET PARIS - AUBERVILLIERS | GériCo | CollEx-Persée

Objectifs et enjeux

Développer l'exploitation des collections numériques nationales par les chercheurs et les projets de recherche

- ✓ Expérimenter de nouvelles formes d'accès et d'exploitation
- ✓ En s'appuyant sur les usages des chercheurs et des professionnels
- ✓ En développant une logique de complémentarité entre un opérateur national et des bibliothèques implantées localement

© Login/Shutterstock, mise en page © Sandrine Lancereau/Sciences Po

Le projet

✓ Rendre accessible, faire connaître

✓ Abaisser le coût d'entrée méthodologique des communautés dans les archives

✓ Favoriser l'émergence de nouvelles approches, dans un ensemble large de champs disciplinaires

✓ Faire converger archives du web et web vivant, convergence porteuse de nouveaux champs de recherche

© Login/Shutterstock, mise en page © Sandrine Lancereau/Sciences Po

RES
PA
DON

Collaborer entre chercheurs et bibliothécaires

Les ateliers trimestriels, lieux d'échanges entre bibliothécaires et chercheurs

WP1. Enjeux stratégiques

WP2. Exploration des usages

- Pilotage d'un WP mixte par une équipe de recherche
- Colloque international de recherche

Expérimentations et temps d'échanges autour de la capsule

WP3. Expérimentation capsule

WP4. Web vivant et archives du web

- Co-pilotage du WP medialab/DIST Sciences Po
- Datasprint avec ingénieurs, chercheurs et bibliothécaires

WP5. Planification, formation et communication

- Participation des pilotes de WP au groupe projet.
- Participation des équipes de recherche à la formation initiale
- Participation des chercheurs à la communication et à la valorisation

RES
PA
DON

Ateliers trimestriels de réflexion

Cible : développement de services et d'une pratique professionnelle adaptés aux usages des chercheurs

Objectifs : aboutir à l'issue du projet à une série de préconisations opérationnelles pour l'accès aux archives du web dans les établissements de l'enseignement supérieur et de recherche

Modalités : 8 ateliers de réflexion (1 par trimestre)

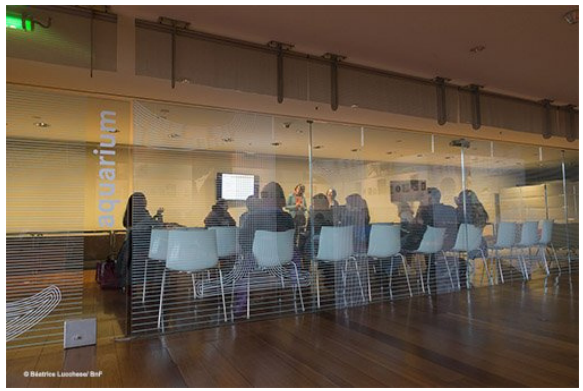

Acteurs impliqués : membres permanents et invités ponctuels, bibliothécaires, chercheurs, ingénieurs

Format : une séance de retours d'expériences, suivis d'un atelier d'élaboration collective

Thèmes : accès, usages, services, enjeux juridiques, formation, méthodologie, rôle des opérateurs nationaux et des acteurs locaux, création et documentation des corpus

Restitution : webinaires ouverts de 30 minutes, 15 jours après la tenue de l'atelier

Livrable : préconisations finales, présentées et discutées lors des événements finaux de ResPaDon

RES
PA
DON

Analyse des usages

Objectifs : établir une typologie des usages des archives du web par les chercheurs pour éclairer les services qui pourraient leur être fournis par les professionnels de bibliothèques

Un groupe mixte associant chercheurs, sociologue et bibliothécaires de la BnF et de l'Université de Lille

Modalités : une enquête multi-sources

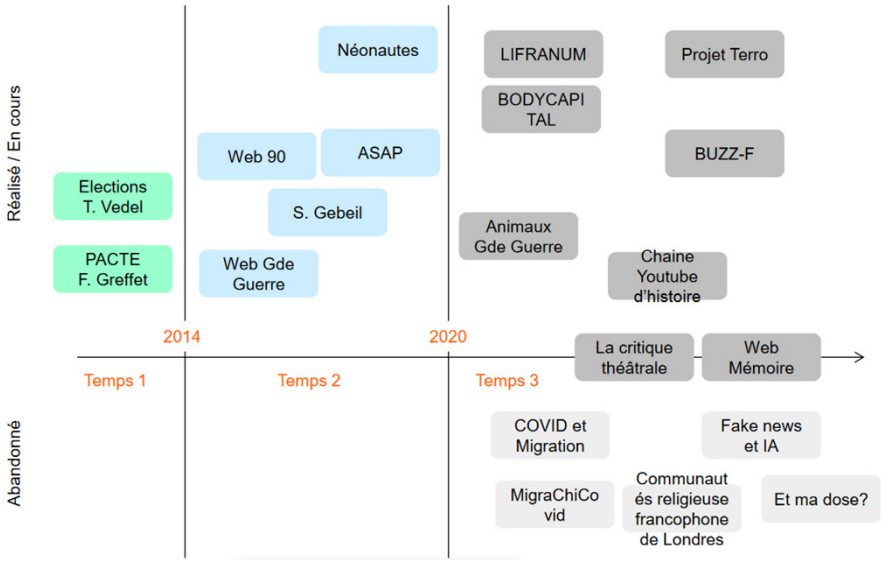

Typologie des projets de recherche menés sur les archives du web

***Analyse des projets** de recherche autour du Dépôt légal numérique afin d'en constituer une typologie*

***Enquête auprès des chercheurs** sur l'usage des archives du web*

***Expérimentation avec les étudiants** de recherche sur les archives du web*

***Bilan de l'accès** aux archives du web constituées par l'INA*

Des résultats intermédiaires questionnés et enrichis lors de l'atelier n°5 du projet ResPaDon « Des usages aux services »
Des questionnements qui ont contribué à façonner les thématiques de l'AAC du colloque « Le Web, source et archive »

RES
PA
DON

Capsule d'accès aux archives du web

Objectifs : expérimenter l'implémentation d'une capsule d'accès aux archives de web dans l'emprise de l'Université de Lille

Collections mises à disposition : ensemble des archives du web, puis collection Elections 2002, avec des services de recherche plein texte et de datavisualisation

Modalités : deux accès déployés sur les campus Cité Scientifique (LILLIAD) et Droit-Gestion (BU)

Expérimentation : différents parcours offerts aux chercheurs : découverte, appropriation, approfondissement

Cadre juridique : une convention adossée à la convention de projet ResPaDon

Accompagnement : une équipe de médiateurs des archives du web

Livrable : un bilan de l'expérimentation sous tous ses aspects et des propositions pour sa pérennité et sa reproductibilité

Il y a un quota ou je peux envoyer tous les chercheurs ?

Un directeur de laboratoire en sciences politiques

RES
PA
DON

Le projet : quelques temps forts passés…

Journée de lancement le 17 mai 2021

« Faire réseau autour des archives du web : usages et opportunités »

26 intervenants, chercheurs et professionnels de l'information

DataSprint du 4 au 8 avril 2022

Répondre à des questions de recherche sur des thématiques communes au web vivant et aux archives du web

Critique en ligne des arts du spectacle, COVID 19, communautés politiques, génome…

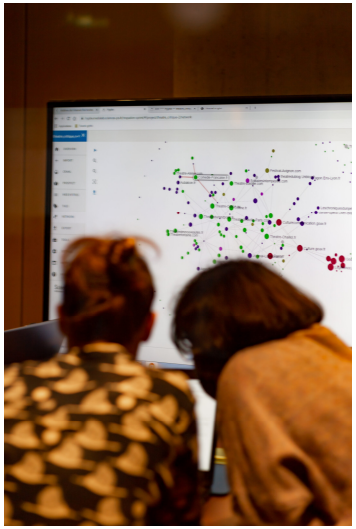

RES
PA
DON

Quelques temps forts à venir

Collectes et usages scientifiques du web électoral : 25 novembre 2022

Web vivant et archives du web : ouverture du site et restitution des résultats du Datasprint : 10 février 2023

Journée de bilan et de perspectives : 13 mars 2023 à Bibliothèque nationale de France

Le Web, source et archive : colloque international de recherche du 3 au 5 avril 2023, à LILLIAD (Université de Lille)

RES
PA
DON

Colloque international : axes et résultats

- **« Le web : source et archive », 3-5 avril 2023**

Intégration de la présentation des résultats scientifiques du projet aux axes thématiques

Axe 1 Le web à l'intersection de la mémoire et du savoir : enjeux épistémologiques
Présentation des résultats de l'enquête sur les usages par le groupe de travail (GERiiCO et BnF).

Axe 2 Politiques, pratiques et techniques archivistiques et archives web : du document aux corpus
Présentation des résultats de l'expérimentation d'une capsule d'accès à l'Université de Lille et des résultats du cycle de rencontres professionnelles (Université de Lille et BnF).

Axe 3 Relations entre dispositif technique et données scientifiques : l'archive web en réseau
Présentation des résultats du Datasprint organisé par Sciences Po au BnF-Datalab (BnF et Sciences Po).

RES
PA
DON

Des collaborations nombreuses et fertiles

INA

Universités de Strasbourg, du Luxembourg, de Bordeaux Montaigne, de Paris 13, Aix-Marseille Université, Bibliothèque nationale du Luxembourg, URFIST, CRFCB, ENSSIB, Huma-num, Progedo, The Programming Historian, INA, BNU, BM de Lille, ADBU…

UNISTRA et BNU

BNU, Bibliothèque de l'Alcazar, Université de Lorraine, CEVIPOF, CERAPS, BM de Lille, IRHIS…

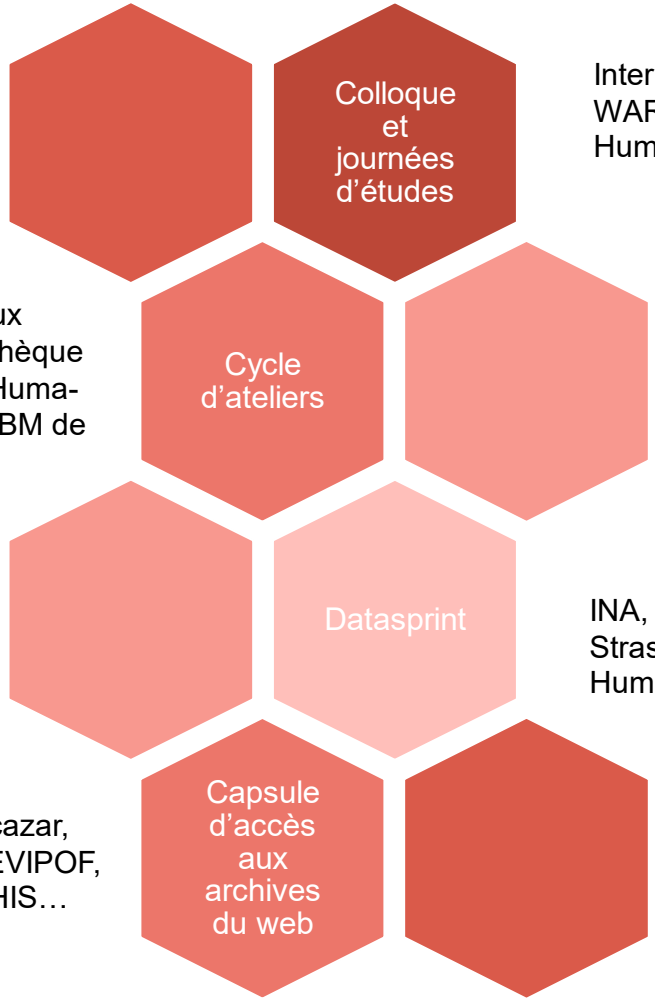

International Internet Preservation Consortium (IIPC), WARCnet, RESAW, Unleashed Archives Project, INRIA, Huma-Num, MeSHS Lille Nord de France…

Aix-Marseille Université

INA, Universités de Lorraine, Strasbourg et Sorbonne Nouvelle, Huma-Num, CEVIPOF

Université de Bordeaux Montaigne

RES
PA
DON

Des collaborations nombreuses et fertiles

Colloque DH Nord « Travailler en Humanités numériques » à la MeSHS Lille Nord de France

Colloque et journées d'études

International Internet Preservation Consortium (IIPC), WARCnet, RESAW, Unleashed Archives Project, INRIA, Huma-Num, MeSHS Lille Nord de France…

Universités de Strasbourg, du Luxembourg, de Bordeaux Montaigne, de Paris 13, Aix-Marseille Université, Bibliothèque nationale du Luxembourg, URFIST, CRFCB, ENSSIB, Huma-num, Progedo, The Programming Historian, INA, BNU, BM de Lille, ADBU…

Cycle d'ateliers

Travailler avec ses étudiants sur les archives du web : une action réalisée à la BNU

Concevoir des collectes partagés : émergence d'un projet associant laboratoires, BM et BU (Lille)

Datasprint

INA, Universités de Lorraine, Strasbourg et Sorbonne Nouvelle, Huma-Num, CEVIPOF

BNU, Bibliothèque de l'Alcazar, Université de Lorraine, CEVIPOF, CERAPS, BM de Lille, IRHIS…

Capsule d'accès aux archives du web

Monter des modules de formation aux archives du web avec les acteurs de la formation : URFIST, CRFCB…

RES
PA
DON

Communication

https://respadon.hypotheses.org/

https://twitter.com/respadon_projet

Mais aussi :

- Liste de diffusion Renater (123 abonnés)
- Webinaires de restitution des ateliers

RES
PA
DON

Communications et publications collectives

- 15 - 16 Mars 22 — E. Bermès, M. Géroudet, C. Ferjoux, « Building a network of partners to develop the use of web archives : the ResPaDon project », colloque « *Un patrimoine pour l'avenir, une science pour le patrimoine* » organisé par la **Fondation des Sciences du Patrimoine**.

- Avril 22 — D. Benhamou-Suesser, M. Cros, « La plongée au cœur du web porte un nom : ResPaDon », *Collection numérique* de l'**AMUE**, numéro thématique « Le numérique universitaire des BU », n°20, p. 56-57.

- 19 - 21 mai 22 — A. Baneyx (Médialab Sciences Po), D. Benhamou-Suesser (BnF), E. Moiraghi (DRIS, Sciences Po), « Le datasprint ResPaDon : une première expérimentation pluridisciplinaire autour de la constitution et de l'analyse de corpus issus des Archives de l'Internet en lien avec le Web vivant », **Humanistica 2022**, Montréal.

- 25 Mai 22 — D. Benhamou-Suesser (BnF), J. Morival (Université de Lille), « Extending the uses of web archives by research communities: the ResPaDon project », Panel : Researching web archives access and tools, **WAC22, IIPC**, Library of Congress, Washington.

- 20 - 22 juin 22 — E. Bermès, L. Favier, M. Géroudet, « Collaborer entre chercheurs et bibliothécaires autour des archives du web : le projet ResPaDon », Conférence invité, **Journées DHNord** « Travailler en Humanités numériques : collaborations, complémentarités et tensions, MESHS Lille.

RES
PA
DON

Et la suite ?

- Déployer un accès aux archives du web dans des bibliothèques universitaires : de l'expérimentation à la pérennisation
- Co-produire des corpus d'archives web : associer les équipes de recherche et les bibliothèques universitaires à la collecte des archives du web
- Former, s'auto-former, accompagner : développer et formaliser une offre d'accompagnement à l'accès et à l'exploitation des archives du web

Vers un ResPaDon + ?

Merci
Place à l’échange